

Stichting TechnologieCentrum Noord-Nederland

t.a.v. [REDACTED]

Paterswoldseweg 810  
9728 BM GRONINGEN

En overige projectpartners:

Rijksuniversiteit Groningen, Universitair Medisch Centrum Groningen (UMCG)  
/ Poliklinische Apotheek UMCG, Martini Ziekenhuis / Centrum Bijzondere  
Tandheelkunde Martini Ziekenhuis, Stichting Isala Klinieken, Frisius MC, Stichting  
Wilhelmina Ziekenhuis Assen, Wetterskip Fryslân, Stichting Water Alliance, Waterschap  
Noorderzijlvest, Healthy Ageing Business Coöperatief U.A., Stichting Centre of Expertise  
Water Technologie

**Ons kenmerk:**

21UP-25-00436

**Datum:**

27 november 2025

**Onderwerp:**

Besluit op uw subsidieaanvraag voor project 'Noord-Nederland koploper in het verminderen van medicijnresten in water' met projectnummer EFRO-0204.

Beste [REDACTED]

U stuurde ons op 22 mei 2025 uw subsidieaanvraag voor het project 'Noord-Nederland koploper in het verminderen van medicijnresten in water'. U deed dit namens de projectpartners. Op 27 mei 2025 was uw aanvraag compleet. Deze aanvraag deed u binnen het Programma EFRO 2021-2027 Noord-Nederland, (Verder) Werken aan onderscheidend vermogen 2025 (hierna: Uitvoeringsregeling). In deze brief leest u ons besluit op uw aanvraag.

**Wij verlenen u een subsidie van maximaal € 1.171.658,24**

Op 12 juni 2025 adviseerde de Deskundigencommissie om uw project **86 punten** te geven. Wij nemen dit advies van de commissie over. Uw aanvraag valt binnen het subsidiebudget dat beschikbaar is. Wij verlenen aan Stichting TechnologieCentrum Noord-Nederland de subsidie op basis van de Uitvoeringsregeling voor uw project 'Noord-Nederland koploper in het verminderen van medicijnresten in water'. Ook de overige projectpartners verlenen wij subsidie. Van harte gefeliciteerd! Met deze subsidie draagt u niet alleen bij aan de verdere innovatieve ontwikkeling van uw organisatie(s), maar ook aan het nóg mooier en sterker maken van Noord-Nederland.

In bijlage 1 leest u het advies van de Deskundigencommissie. In bijlage 2 vindt u de kostenbegroting, met daarin de kosten die in aanmerking komen voor subsidie. In bijlage 3 staat de financiering van het project. Hier leest u ook hoe wij het subsidiebedrag hebben berekend. In bijlage 4 vindt u de uitgavenplanning.

**Uw projectperiode loopt van 15 juni 2025 tot en met 14 juni 2028**

Voer uw project vóór 14 juni 2028 uit. Op deze datum moet u alle activiteiten van uw project hebben afgerond. Wanneer u de projectactiviteiten niet op tijd afrondt, kan dit gevolgen hebben voor het definitieve subsidiebedrag. Zo kunt u minder subsidie krijgen of subsidie moeten terugbetalen.

**Dit is het doel van het project**

Het doel van het project is om, vanuit een sterk en breed consortium, Noord-Nederland koploper te laten zijn in het verminderen van medicijnresten uit het water, door onder andere een reeks belangrijke innovaties voort te brengen waarmee werkgelegenheid, patenten en omzet voor het lokale MKB gegenereerd wordt én significante besparingen worden behaald voor de rioolwaterzuiveringsinstallaties en de zorgsector.

De projectactiviteiten voert u uit in de volgende werkpakketten:

- WP 1- Watertechnologie
- WP 2- Watertechnologie Proof of Concept
- WP 3- Watertechnologie Plan van Aanpak
- WP 4- Medicijninnovatie en milieuvriendelijke farmacie
- WP 5- Medicijninnovatie en milieu Proof of Concept
- WP 6- Medicijninnovatie en milieu Plan van Aanpak
- WP 7- Bewust medicijngebruik
- WP 8- Bewust medicijngebruik Proof of Concept
- WP 9- Bewust medicijngebruik Plan van Aanpak
- WP 10- Projectmanagement, Governance & Monitoring, Communicatie & Kennisdeling

**Staatssteunbeoordeling van uw project**

Op basis van uw subsidieaanvraag oordelen wij dat het verlenen van subsidie aan uw project leidt tot staatssteun in de zin van artikel 107, Verdrag over de werking van de Europese Unie. Wij kunnen de subsidie wel als geoorloofde steun verlenen op basis van de Verordening (EU) Nr. 651/2014 van de Commissie van 17 juni 2014; de Algemene Groepsvrijstellingsverordening (AGVV). In deze Verordening worden bepaalde categorieën steun op basis van de artikelen 107 en 108 van het Verdrag met de interne markt verenigbaar verklaard (PbEU 2014 L187). Dit betekent dat de staatssteun voor uw project is toegestaan.

De activiteiten binnen de werkpakketten 1, 3, 4, 7, 9 en 10 worden beschouwd als niet-economisch. De projectactiviteiten betreffen algemeen voorbereidende en/of stimulerende activiteiten met een open karakter. De subsidie hiervoor betreft geen staatssteun en kan daarom geoorloofd worden verstrekt. In de Staatssteuntabel in bijlage 5 vindt u de uitwerking hiervan voor uw project.

Binnen de werkpakketten 2, 5 en 8 wordt de subsidie voor uw project verleend op basis van artikel 25 van de AGVV: steun voor onderzoeks- en ontwikkelingsprojecten. In dit artikel zijn maximale steunpercentages opgenomen. Deze verschillen per type activiteit, omvang van de projectpartners en de eventuele samenwerkingsvorm in een project. Deze percentages zijn daarom belangrijk voor u. In de Staatssteuntabel in bijlage 5 vindt u de uitwerking hiervan voor uw project.



Binnen werkpakket 6 wordt de subsidie voor uw project verleend op basis van artikel 28 van de AGVV: innovatiesteun voor kmo's. De steun die de projectpartners verlenen komt terecht bij de partijen die gebruik maken van de innovatiediensten. U dient bij te houden welke partijen dit zijn en welke kosten er daadwerkelijk voor deze partijen zijn gemaakt. De doorvloeit van steun dient door u op correcte wijze te worden vastgelegd, zoals beschreven in de verplichting Projectadministratie activiteiten verleend onder AGVV-artikel 28.

Is bij de uitvoering van uw project iets veranderd ten opzichte van de begroting? Dan kan dat betekenen dat er minder steun mogelijk is op basis van de AGVV. Wij moeten de subsidie dan mogelijk verlagen. Bij het vaststellen van de subsidie beoordelen wij of aan de staatssteunregels is voldaan.

Wij kunnen, op basis van Europese wetgeving, over deze subsidieverlening bepaalde informatie melden aan de Europese Commissie en publiceren in een openbaar register. Zo kunnen we per project uw organisatienaam, het totale subsidiebedrag en het subsidiebedrag per partner melden.

#### **Zorg ervoor dat u zich houdt aan de verplichtingen van deze subsidieverlening**

Aan deze subsidieverlening zijn verplichtingen verbonden. Deze zijn vastgelegd in de Europese verordeningen (zoals in de Uitvoeringsregeling staat vermeld), de Uitvoeringswet EFRO, de Regeling Europese EZK- en LNV-subsidies 2021, de Uitvoeringsregeling en de Algemene wet bestuursrecht. Deze regelingen vindt u op [www.snn.nl/efro](http://www.snn.nl/efro).

Voldoet uw project niet aan de subsidieverplichtingen? Dan kan dit ervoor zorgen dat wij kosten die u heeft gedeclareerd moeten corrigeren. Daarover ontvangt u dan géén subsidie. Ook kunnen wij uw subsidie aanpassen of intrekken. Dit betekent dat u minder subsidie krijgt of dat u subsidie moet terugbetalen. In de Categoriseringstabel en in de Uitvoeringsregeling leest u de sancties wanneer blijkt dat u zich niet heeft gehouden aan de verplichtingen. De Categoriseringstabel vindt u op [www.snn.nl/efro](http://www.snn.nl/efro).

Hieronder leest u de belangrijkste verplichtingen:

#### Wijzigingen in het project

U moet het project uitvoeren zoals u dat in de subsidieaanvraag heeft beschreven. Wanneer u dat niet doet, kunnen wij deze verleningsbeschikking intrekken. Wilt u toch iets wijzigen in uw project? Dan moet u dat vooraf schriftelijk aanvragen. U kunt deze wijzigingen alleen doen wanneer wij uw verzoek goedkeuren.

#### Voortgangsrapportages en bevoorschotting

U moet minimaal één keer per jaar een voortgangsrapportage indienen. Dit staat in de Uitvoeringsregeling onder 'Rapportage en bevoorschotting'. U rapporteert ieder jaar op **1 juni**. Dit doet u over alle projectkosten die vóór 1 mei zijn gemaakt en betaald in de afgelopen periode.

Tegelijk met een voortgangsrapportage kunt u een voorschotverzoek op de subsidie indienen. Een eerste voorschot van 40% van de verleende subsidie kunt u aanvragen nadat u bent gestart met de uitvoering van het project.

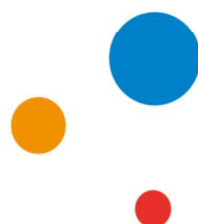

Uw voortgangsrapportages en voorschotverzoeken dient u in via het digitale EFRO-webportal. De handleiding hiervoor vindt u op [www.snn.nl/efro](http://www.snn.nl/efro).

#### Vaststelling subsidie

Uiterlijk binnen 13 weken na de einddatum moet u een vaststellingsverzoek indienen. Dit doet u via het digitale EFRO-webportal. De handleiding hiervoor vindt u op [www.snn.nl/efro](http://www.snn.nl/efro).

#### Aanbesteding

Bent u aanbestedingsplichtig? Dan moet u zich houden aan de aanbestedingsregels voor overheidsopdrachten volgens de Aanbestedingswet 2012, het Aanbestedingsbesluit en de Gids Proportionaliteit.

#### Sound financial management

Bent u niet aanbestedingsplichtig? Dan geldt voor u de regel van 'sound financial management'. Dit komt er in het kort op neer dat u voor diensten of goederen die u extern inkoopt moet kunnen aantonen dat de prijs marktconform is. U leest hier meer over in het 'Handboek EFRO 2021-2027'. Dit vindt u op [www.snn.nl/efro](http://www.snn.nl/efro).

#### Publicatieverplichtingen

Bij voorlichtings- en publiciteitsactiviteiten voor uw project moet u zich houden aan de communicatie-eisen van de Europese Unie. U vindt deze eisen in het 'Handboek EFRO 2021-2027' onder de paragraaf 'Promotie en publiciteit' en op de webpagina 'Publiciteitseisen EFRO 2021-2027' op [www.snn.nl/efro](http://www.snn.nl/efro). Plaats ook altijd het logo van het SNN bij de communicatie-uitingen voor uw project.

#### Samenwerkingsovereenkomst

U stuurt ons een samenwerkingsovereenkomst. Deze moeten alle projectpartners hebben ondertekend. **Dit doet u uiterlijk vóórdat u ons de eerste voortgangsrapportage stuurt.** Zonder getekende samenwerkingsovereenkomst kunnen wij geen kosten voorlopig subsidiabel stellen. Dit betekent dat u ook geen voorschot ontvangt over de kosten die u heeft gedeclareerd.

#### Administratieve Organisatie

U maakt een beschrijving van de Administratieve Organisatie (AO) voor het project. Dit doet u per projectpartner. **Deze beschrijving stuurt u ons vóórdat u ons de eerste voortgangsrapportage stuurt.** Zonder deze beschrijving kunnen wij geen kosten voorlopig subsidiabel stellen. Dit betekent dat u ook geen voorschot ontvangt over de kosten die u heeft gedeclareerd.

#### Projectindicatoren

Voor uw project zijn meerdere doelwaarden voor projectindicatoren geselecteerd. Deze indicatoren houden wij bij voor het EFRO-programma. De geselecteerde indicatoren zijn gerelateerd aan de projectdoelen. In bijlage 6 leest u welke indicatoren voor uw project gelden. Gedurende het project dient u de realisatie van deze indicatoren bij te houden en bij voortgangsrapportages toe te lichten. Op welke wijze dit per indicator dient te gebeuren zal nader worden toegelicht in het startgesprek.



### Projectadministratie activiteiten verleend onder AGVV artikel 28

Life Cooperative moet de partijen die gebruik maken van innovatiediensten in werkpakket 6 informeren dat genoemde projectpartners geoorloofde steun ontvangen op grond van Verordening (EU) nr. 651/2014 (AGVV), artikel 28 lid 2. Hierbij dient ook de omvang van de steun te worden vermeld aan de deelnemende partijen. Per ontvangende partij dienen de daadwerkelijke gemaakte en betaalde kosten, door Life Cooperative, inzichtelijk te zijn.

### Onderzoek Praktijkproblemen

Binnen elk van de drie thema's doet u onderzoek naar een aantal Praktijkproblemen. Deze onderzoeken mogen niet verder gaan dat de TRL-fases die passen binnen de kaders van Artikel 25 AGVV lid 2,b (industriële onderzoek). Daarbij moet elk praktijkprobleem binnen de gestelde staatssteun kaders voldoende steunruimte bieden ten opzichte van de verleende subsidie (EFRO, Rijkscofinanciering én cofinanciering). Ook dient er binnen elk Praktijkprobleem sprake te zijn van een samenwerking overeenkomstig Artikel 25 lid 6,b AGVV. Voor elk Praktijkprobleem moet u een projectopzet vastleggen. In deze opzet moet u de uit te voeren activiteiten omschrijven en koppelen van de van toepassing zijnde TRL-fase. Ook moet er een begroting (per deelnemer) worden opgesteld. Als er nieuwe partijen deel gaan nemen, moeten deze via een wijzigingsverzoek projectpartner worden. SNN bespreekt de opzet en uitvoering van de Praktijkproblemen periodiek met u.

### **In de bijlagen leest u de volgende belangrijke informatie**

- Bijlage 1 – Advies Deskundigencommissie
- Bijlage 2 – Begroting
- Bijlage 3 – Subsidieberekening en financiering
- Bijlage 4 – Uitgavenplanning
- Bijlage 5 – Staatssteuntabel
- Bijlage 6 – Projectindicatoren
- Bijlage 7 – Verantwoordelijkheid penvoerder en projectpartners

We hebben in deze brief al verwezen naar de informatie in bijlagen 1 tot en met 5. In bijlage 6 leest u welke indicatoren voor uw project gelden. Dit zijn indicatoren die wij voor het EFRO-programma bijhouden. In bijlage 7 leest u wat de verantwoordelijkheid is van de penvoerder en de projectpartners.

### **Wij nodigen u binnenkort uit voor een startbijeenkomst**

███ neemt binnenkort contact met u op om een startbijeenkomst met alle projectpartners te plannen. Hierin leggen we het besluit en de verplichtingen graag verder en persoonlijk aan u uit.

### **Bent u het niet eens met dit besluit? U kunt bezwaar maken**

Doe dit door binnen zes weken uw bezwaarschrift in te dienen. Deze zes weken gaan in op de datum van deze brief. In het bezwaarschrift staat in ieder geval:

- uw naam en adres;
- het projectnummer en de datum van deze brief;
- een omschrijving van het besluit waar u het niet mee eens bent;
- waarom u bezwaar maakt;
- de datum van uw bezwaar.

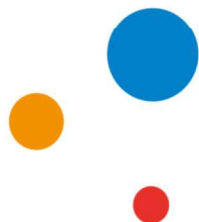

Vergeet niet uw bezwaarschrift te ondertekenen.

U kunt via het eLoket uw bezwaarschrift bij ons indienen. Hiervoor heeft u een eLoket-account nodig. Als u inlogt via [eloket.snn.nl/eloket/](http://eloket.snn.nl/eloket/) ziet u aan de linkerkant het kopje "Mijn bezwaren". Klik hierop om het bezwaarproces te starten. Wilt u liever per post bezwaar maken? Stuur uw bezwaarschrift naar:

Dagelijks Bestuur van het Samenwerkingsverband Noord-Nederland  
t.a.v. Juridische Zaken  
Postbus 779  
9700 AT Groningen

**Heeft u vragen? Neem dan contact op**

U kunt bellen met [REDACTED] U kunt ons bereiken van maandag tot en met vrijdag van 8.30 tot 17.00 uur. Uw project heeft projectnummer EFRO-0204. Houd alstublieft dit nummer bij de hand, dan kunnen wij u sneller helpen.

Veel succes met uw project!

Met vriendelijke groet,

namens het Dagelijks Bestuur van het SNN

  
drs. A.A.M. Brok  
Voorzitter



## Bijlage 1: Advies Deskundigencommissie

De Deskundigencommissie van het programma EFRO 2021-2027 verzorgt de inhoudelijke beoordeling van de subsidieaanvragen. Zij adviseert het SNN over de toekenning van de subsidie. Dit doet zij op basis van de selectiecriteria die landelijk zijn afgesproken. Het SNN toetst de aanvragen daarna op basis van (subsidie)technische en beleidsmatige criteria.

Hier leest u het advies van de Deskundigencommissie:

**ADVIES DESKUNDIGENCOMMISSIE EFRO/JTF**

**(VERDER) WERKEN AAN ONDERSCHIEDEND VERMOGEN 2025**

Projectnummer	Projectnaam
EFRO-0204	Noord-Nederland koploper in het verminderen van medicijnresten in water
Totale score	86 van de maximaal 100 punten

[illegible]





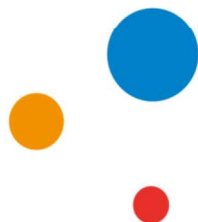

-	[REDACTED]
-	[REDACTED]
<p><b>Elementen die de DC heeft meegenomen in haar advies, zoals beschreven in de openstellingstekst:</b></p> <p>Bij dit criterium wordt een project beoordeeld op het perspectief en de potentiële economische en maatschappelijke impact op de langere termijn, dat wil zeggen, na afloop van de subsidieperiode:</p> <ul style="list-style-type: none"> <li>- Aannemelijkheid van het project een reeks samenhangende innovaties voort te brengen met een substantiële economische betekenis en daarmee substantiële bijdrage aan brede welvaart;</li> <li>- Verhouding tussen potentiële impact en risico's;</li> <li>- Blijvende impact (overtuigende visie op de fase na de subsidieperiode);</li> </ul>	

D	De innovativiteit van een project	11 van de maximaal 15 punten
Onderbouwing hoe tot deze puntenscore is gekomen:		
-	[REDACTED]	
-	[REDACTED]	
-	[REDACTED]	
-	[REDACTED]	
-	[REDACTED]	
<p>Elementen die de DC heeft meegenomen in haar advies, zoals beschreven in de openstellingstekst:</p>		



Bij dit criterium wordt een project beoordeeld op het vernieuwende karakter. Het gaat om vernieuwing in brede zin, binnen een project zelf en/of vernieuwing die een project teweegbrengt. Hierbij gaat het onder meer om:

- Vernieuwingspotentieel (nieuwe economisch-maatschappelijke kans en nieuwe sterkte, of sterk verband met bestaande sterkte) Verhouding ten opzichte van bestaande ecosystemen
- 'Over grenzen heen' denken en werken, bijvoorbeeld de verbinding die wordt gelegd tussen sectoren, domeinen en/of Transities
- Vernieuwende manier waarop het project is opgezet of wordt uitgevoerd
- Concepten, werkvormen en manieren van werken die worden ontwikkeld en getest die een project-overstijgende betekenis en impact kunnen hebben
- Partijen die bij het project zijn betrokken ('unusual suspects', 'verrassende combinaties van partijen');

E De kwaliteit van een aanvraag	15 van de maximaal 20 punten
<p>Onderbouwing hoe tot deze puntenscore is gekomen:</p> <div> <div>-</div> <div></div> </div> <div> <div>-</div> <div></div> </div> <div> <div>-</div> <div></div> </div> <div> <div>-</div> <div></div> </div> <div> <div>-</div> <div></div> </div> <div> <div>-</div> <div></div> </div> <div> <div>-</div> <div></div> </div>	

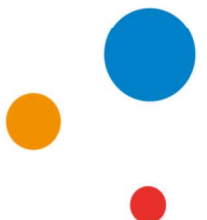

- [REDACTED]
- [REDACTED]

**Elementen die de DC heeft meegenomen in haar advies, zoals beschreven in de openstellingstekst:**

**Kwaliteit van de aanvrager:**

- Aanwezigheid van een relevant, complementair en representatief consortium;
- Partijen die logischerwijs bij een project betrokken behoren te zijn, zijn daadwerkelijk betrokken;
- Samenhang en verbinding met andere initiatieven en samenwerking (de mate waarin en de manier waarop)
- Trackrecord, ervaring, uitvoerings- en slagkracht consortium;

**Kwaliteit projectplan:**

- Overtuigingskracht voorstel (samenhangend geheel, duidelijk, helder omschreven);
- Logische manier waarop de visie is vertaald naar het projectplan, waarbij op een systematische manier wordt toegewerkt naar de in het visiedocument geformuleerde 'stip op de horizon', er blijft ruimte voor mogelijke bijsturing doordat het project een flexibele opzet kent;
- Doelstellingen zijn objectief en meetbaar geformuleerd, de planning is realistisch en haalbaar;
- Er wordt gestuurd op het realiseren van leereffecten en het delen van ervaringen en resultaten met anderen. Hierbij is een overtuigend (plan voor) een monitoring- en evaluatiesysteem, dat gekoppeld en ondersteund is aan te behalen projectresultaten;
- Indien voor eerdere fase(n) ondersteuning vanuit EFRO is ontvangen, is er een logisch verband tussen de conclusies en aanbevelingen uit de evaluatie van de eerdere fase(n) en de inhoud en opzet van het projectplan;
- Er is een sluitende begroting die helder en effectief is opgezet;
- Risico's en de manier waarop deze worden beheerst, zijn helder en uitputtend beschreven.
- 

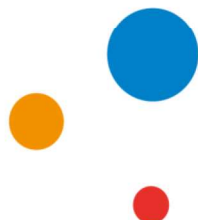

## Bijlage 2: Begroting

Bij het indienen van uw aanvraag heeft u een begroting aangeleverd. In de onderstaande tabel ziet u welke kosten uit uw begroting in aanmerking komen voor subsidie.

Hiervoor gaan wij uit van de definitieve begroting die wij op 20 november 2025 met u af hebben gestemd.

Wijzig de kosten en vraagt u ons hiervoor geen toestemming? Dan kan dat betekenen dat deze verleningsbeschikking wordt ingetrokken.

Kostensoort	Subsidiabel bedrag
Uurtarief € 55,- / € 60,-*	€ 557.280,00
IKS voor kennisinstellingen	€ 503.033,41
Overige kosten derden	€ 1.270.300,07
Forfait kleine uitgaven < € 250,- (1% van Overige kosten derden)	€ 12.703,00
<b>Totaal subsidiabele projectkosten</b>	<b>€ 2.343.316,48</b>

*\* Vanaf 1 juli 2025 zijn de uurtarieven gewijzigd. Uw project heeft een startdatum van vóór 1 juli 2025.*

*Bij de declaratie van de uren dient u rekening te houden met het onderscheid in loonkosten tot en met 30 juni en vanaf 1 juli 2025.*

*Voor een nadere toelichting verwijzen wij u naar de brief 'Nieuwe tarieven Noord EFRO21-27' met publicatiedatum 8 juli 2025.*

### Toetsen van de begroting

Bij het opstellen van de begroting in deze verleningsbeschikking zijn we uitgegaan van de informatie die u bij uw aanvraag heeft aangeleverd. Tijdens de uitvoering van het project toetsen wij of de uitgangspunten van de begroting nog kloppen. Wijzigingen in kosten of nieuwe informatie over kosten kunnen leiden tot een verlaging van de kosten die voor subsidie in aanmerking komen.



### Bijlage 3: Subsidieberekening en financiering

Op basis van de Uitvoeringsregeling en uw projectplan is het subsidiepercentage 50% van de kosten die voor subsidie in aanmerking komen. Hierbij geldt een maximale subsidie per project van € 3.000.000,00.

Op basis van de kosten in uw project die voor subsidie in aanmerking komen (zie bijlage 2), komt de maximale subsidie voor uw project uit op:

€ 2.343.316,48 x 50% = € 1.171.658,24. De subsidie bestaat voor € 781.105,49 uit EFRO en voor € 390.552,75 uit Rijkscofinanciering.

Voor uw project geldt de onderstaande financiering:

Financier	Bedrag
TCNN	€ -
RUG	€ [REDACTED]
UMCG	€ [REDACTED]
Martini Ziekenhuis	€ [REDACTED]
Isala Ziekenhuis	€ [REDACTED]
Frisius MC	€ [REDACTED]
Wilhelmina Ziekenhuis	€ [REDACTED]
Wetterskip Fryslan	€ [REDACTED]
Water Alliance	€ [REDACTED]
Waterschap Noorderzijlvest	€ [REDACTED]
Life Cooperative	€ [REDACTED]
Centre of expertise water technology	€ [REDACTED]
Provincie Drenthe, Fryslân en Groningen	€ [REDACTED]
Gemeente Groningen, Assen en Leeuwarden	€ [REDACTED]
Rijkscofinanciering	€ 390.552,75
EFRO	€ 781.105,49
<b>Totaal</b>	<b>€ 2.343.316,48</b>

Let op: de vaststelling van de subsidie berekenen wij op basis van de werkelijke totale kosten van uw project die voor subsidie in aanmerking komen. Dit betekent dat een wijziging in de financiering van uw project niet altijd gevolgen hoeft te hebben voor de hoogte van uw subsidie. Bij een wijziging in de financiering is het vooral belangrijk dat de financiering van uw project nog steeds is zeker gesteld.

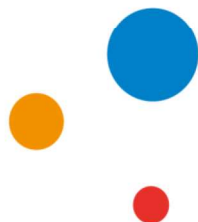

#### Bijlage 4: Uitgavenplanning

In onderstaande tabel ziet u de uitgavenplanning van de totale kosten van uw project die voor subsidie in aanmerking komen:

<b>Jaar</b>	<b>Bedrag</b>
2025	€ 390.552,75
2026	€ 781.105,49
2027	€ 781.105,49
2028	€ 390.552,75
<b>Totaal</b>	<b>€ 2.343.316,48</b>

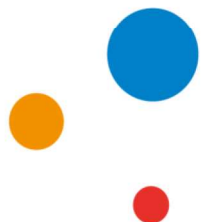

## Bijlage 5: Staatssteuntabel

In artikel 25 van de AGVV zijn maximale staatssteunpercentages opgenomen voor verschillende typen activiteiten. Omdat de steun op basis van artikel 25 lid 2,b van de AGVV geoorloofd wordt verstrekt, zijn deze percentages belangrijk voor uw project.

In artikel 28 lid 3 is een staatssteunpercentage opgenomen van 50%. Dit percentage hebben wij toegepast op de begroting.

Op basis van uw aanvraag hebben wij in een tabel verwerkt welke maximale steunpercentages per projectpartner en per activiteit gelden. Per projectpartner kunnen wij niet meer steun geven dan in de tabel hieronder staat.

### Vaststelling van de subsidie

Bij de vaststelling van de subsidie vullen wij op basis van de werkelijke projectkosten per type activiteit en per projectpartner deze tabel nog een keer in. Op die manier bepalen wij of wij de subsidie kunnen vaststellen op basis van het subsidiepercentage uit de Uitvoeringsregeling (zie bijlage 3). Of dat we de subsidie lager moeten vaststellen op basis van de staatssteunregels.

TCNN			Type organisatie:	kleine onderneming
Werk-pakket	Staatssteun categorie	Begrote kosten	Maximale steunpercentage	Maximale overheidssteun
WP 7	niet-economisch	€ ██████████	██████████	██████████
WP 9	niet-economisch	€ ██████████	██████████	██████████
WP 10	niet-economisch	€ ██████████	██████████	██████████
	<b>Totale kosten:</b>	€ ██████████	██████████	██████████
<b>Maximale steunpercentage totaal:</b>				<b>100,0%</b>

RUG			Type organisatie:	kennisinstelling
Werk-pakket	Staatssteun categorie	Begrote kosten	Maximale steunpercentage	Maximale overheidssteun
WP 1	niet-economisch	€ ██████████	██████████	██████████
WP 2	niet-economisch	€ ██████████	██████████	██████████
	<b>Totale kosten:</b>	€ ██████████	██████████	██████████
<b>Maximale steunpercentage totaal:</b>				<b>100,0%</b>

UMCG			Type organisatie:	kennisinstelling
Werk-pakket	Staatssteun categorie	Begrote kosten	Maximale steunpercentage	Maximale overheidssteun
WP 2	niet-economisch	€ ██████████	██████████	██████████
WP 7	niet-economisch	€ ██████████	██████████	██████████
WP 8 Inclusief nog toe te wijzen budget	AGVV art.25 industriële onderzoek	€ ██████████	██████████	██████████
	<b>Totale kosten:</b>	€ ██████████	██████████	██████████
<b>Maximale steunpercentage totaal:</b>				<b>73,3%</b>



Martini Ziekenhuis			Type organisatie:	grote onderneming
Werk-pakket	Staatssteun categorie	Begrote kosten	Maximale steunpercentage	Maximale overheidssteun
WP 1	niet-economisch	€ ██████████	██████████	█ ██████████
WP 2	AGVV art.25 industrieel onderzoek	€ ██████████	██████████	█ ██████████
	Totale kosten:	€ ██████████	████████████████████	█ ██████████
			Maximale steunpercentage totaal:	71,3%

Isala Ziekenhuis			Type organisatie:	grote onderneming
Werk-pakket	Staatssteun categorie	Begrote kosten	Maximale steunpercentage	Maximale overheidssteun
WP 1	niet-economisch	€ ██████████	██████████	█ ██████████
WP 2	AGVV art.25 industrieel onderzoek	€ ██████████	██████████	█ ██████████
	Totale kosten:	€ ██████████	████████████████	█ ██████████
			Maximale steunpercentage totaal: 68,8%	

Frisius MC			Type organisatie:	grote onderneming
Werk-pakket	Staatssteun categorie	Begrote kosten	Maximale steunpercentage	Maximale overheidssteun
WP 1	niet-economisch	€ ██████████	██████████	█ ██████████
WP 2	AGVV art.25 industrieel onderzoek	€ ██████████	██████████	█ ██████████
	Totale kosten:	€ ██████████	████████████████	█ ██████████
			Maximale steunpercentage totaal: 69.6%	

Wilhelmina Ziekenhuis			Type organisatie:	grote onderneming
Werk-pakket	Staatssteun categorie	Begrote kosten	Maximale steunpercentage	Maximale overheidssteun
WP 1	niet-economisch	€ ██████████	██████████	█ ██████████
WP 2	AGVV art.25 industrieel onderzoek	€ ██████████	██████████	█ ██████████
	Totale kosten:	€ ██████████	████████████████	█ ██████████
			Maximale steunpercentage totaal: 71,4%	

Wetterskip Fryslan			Type organisatie:	
Werk-pakket	Staatssteun categorie	Begrote kosten	Maximale steunpercentage	Maximale overheidssteun
WP 1	niet-economisch	€ ██████████	██████████	█ ██████████
WP 2	niet-economisch	€ ██████████	██████████	█ ██████████
	Totale kosten:	€ ██████████	██████████	█ ██████████
			Maximale steunpercentage totaal:	100,0%

Water Alliance			Type organisatie:	kleine onderneming
Werk-pakket	Staatssteun categorie	Begrote kosten	Maximale steunpercentage	Maximale overheidssteun
WP 1	niet-economisch	€ ██████████	██████████	█ ██████████
WP 2 Inclusief nog toe te wijzen budget	AGVV art.25 industrieel onderzoek	€ ██████████	██████████	█ ██████████
WP 3	niet-economisch	€ ██████████	██████████	█ ██████████
	Totale kosten:	€ ██████████	████████████████████	█ ██████████
			Maximale steunpercentage totaal:	
			73.8%	

Waterschap Noorderzijlvest			Type organisatie:	
Werk-pakket	Staatssteun categorie	Begrote kosten	Maximale steunpercentage	Maximale overheidssteun
WP 1	niet-economisch	€ ██████████	██████████	██████████
WP 2	niet-economisch	€ ██████████	██████████	██████████
WP 10	niet-economisch	€ ██████████	██████████	██████████
	<b>Totale kosten:</b>	€ ██████████	██████████	██████████
			<b>Maximale steunpercentage totaal:</b>	<b>100,0%</b>

Life Cooperative			Type organisatie:	kleine onderneming
Werk-pakket	Staatssteun categorie	Begrote kosten	Maximale steunpercentage	Maximale overheidssteun
WP 4	niet-economisch	€ ██████████	██████████	██████████
WP 5 Inclusief nog toe te wijzen budget	AGVV art.25 industrieel onderzoek	€ ██████████	██████████	██████████
WP 6 Inclusief nog toe te wijzen budget	AGVV art.28 innovatiesteun mkb	€ ██████████	██████████	██████████
	<b>Totale kosten:</b>	€ ██████████	██████████	██████████
			<b>Maximale steunpercentage totaal:</b>	<b>63,2%</b>

Centre of expertise water technology			Type organisatie:	kennisinstelling
Werk-pakket	Staatssteun categorie	Begrote kosten	Maximale steunpercentage	Maximale overheidssteun
WP 10	niet-economisch	€ ██████████	██████████	██████████
	<b>Totale kosten:</b>	€ ██████████	██████████	██████████
			<b>Maximale steunpercentage totaal:</b>	<b>100,0%</b>

<b>Totale projectkosten:</b>	€ 2.343.316,48
<b>Totale steunruimte project:</b>	€ 1.836.490,66
<b>Maximale steunpercentage:</b>	78,37%

## Bijlage 6: Projectindicatoren

Voor uw project gelden de volgende doelwaarden voor de volgende output-indicatoren:

Indicatoren	Omschrijving	Doelwaarde
RCO02 (MO)	Ondernemingen ondersteund door subsidies	3
RCO02 (T)	Ondernemingen ondersteund door subsidies	3
PS01 (MO)	Aantal innovatietrajecten gekoppeld aan de circulaire transitie	1
PS01 (T)	Aantal innovatietrajecten gekoppeld aan de circulaire transitie	1
RCR02 (MO)	Particuliere investeringen voor gelijken delen als overheidssteun (waarvan: subsidies, financieringsinstrumenten)	€ [REDACTED]
RCR02 (T)	Particuliere investeringen voor gelijken delen als overheidssteun (waarvan: subsidies, financieringsinstrumenten)	€ [REDACTED]
RCR03 (MO)	Kleine en middelgrote ondernemingen (kmo's) die product- of procesinnovatie introduceren	4
RCR03 (T)	Kleine en middelgrote ondernemingen (kmo's) die product- of procesinnovatie introduceren	6

### Toelichting:

In het EFRO-programma is voor Noord Nederland een verdeling gemaakt in twee regio's. De provincies Drenthe en Fryslân zijn transitieregio's (T). De provincie Groningen is een meer ontwikkelde regio (MO). De projectindicatoren zijn daarom verdeeld over de regio waarop deze van toepassing zijn.

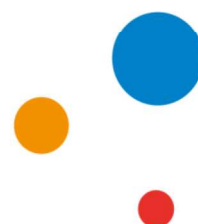



## **Bijlage 7: Verantwoordelijkheid penvoerder en projectpartners**

Iedere projectpartner is verantwoordelijk voor de projectactiviteiten en de begrote kosten waarop deze verleningsbeschikking is gebaseerd. Projectpartners zijn individueel aansprakelijk voor de kosten die zij rapporteren.

### Indienen van voortgangsrapportages

De penvoerder dient namens de projectpartners in het project de voortgangsrapportages in op basis van de activiteiten en kosten die door de projectpartners zijn gemaakt en betaald. Iedere projectpartner is zelf verantwoordelijk voor de activiteiten en kosten die hij in de rapportage opneemt.

### Doorbetalen van voorschotten aan de projectpartners

In de vaststellingsbeschikking wordt de subsidie feitelijk vastgesteld. Voorschotten die het SNN tijdens de looptijd van het project aan de penvoerder betaalt, hoort de penvoerder door te betalen aan de projectpartners. Dit op basis van de voorlopige kosten die voor subsidie in aanmerking komen.

### Terugvorderen van subsidie

Het SNN heeft de mogelijkheid om bij individuele projectpartners te veel ontvangen subsidie terug te vorderen.

### Toegang EFRO-webportal

De penvoerder is ervoor verantwoordelijk dat hij alle informatie vanuit het SNN beschikbaar stelt aan de overige projectpartners. Omdat alle communicatie vanuit het SNN plaatsvindt via het EFRO-webportal, adviseren wij de penvoerder om alle overige projectpartners toe te voegen aan het EFRO-webportal. Zo heeft iedere partner altijd zelf inzage in de documenten die het SNN publiceert.